



ROSARIO



PAISAJE URBANO

Duración 3 horas, guiada. SALIDAS DIARIAS GARANTIZADA.



Recogida en el hotel designado. PLAZA SAN MARTÍN, CASCO Edificio, BV. OROÑO, PARQUE INDEPENDENCIA, Av. PELLEGRINI, PARQUE URQUIZA, PLANETARIO, BARRIO MARTIN, ESTACIÓN FLUVIAL, MONUMENTO A LA BANDERA –GUIADA PEATONAL PARQUE ESPAÑA, CAMINO INMIGRANTES, COSTANERA, COSTA ALTA, BASE DEL PUENTE ROSARIO-VICTORIA.



Regreso por AV. RONDEAU, VILLA HORTENSIA, VISTA SHOPPING "PORTAL" Y "ALTO" ROSARIO, BARRIO PICHINCHA. Fin del City y traslado al hotel.

Mínimo 2 pasajeros / Precio por pasajero: USD 26 / Salidas desde HOTEL PULLMAN USD 29



PAISAJE LITORALEÑO

Duración 6hs, guiada. SALIDAS DIARIAS

Recogida en el hotel designado. PARQUE ESPAÑA, CAMINO INMIGRANTES, COSTANERA, COSTA ALTA, BASE DEL PUENTE ROSARIO-VICTORIA. Visión panorámica de un paisaje impactante por su magnitud y colorido recorriendo el DELTA DEL PARANA.



Llegada a VICTORIA, visita a la ABADIA DEL NIÑO DIOS (MONJES BENEDICTINOS), VISITA

CASCO HISTORICO DE ESTA HERMOSA CIUDAD ANTIGUA ENTRERRIANA, CONOCIDA POR LAS ARTISTICA REJAS QUE DECORAN SUS CENTENARIAS CASAS. Almuerzo incluido. Regreso con un espectáculo natural litoraleño, finalización del tour en el BARRIO PICHINCHA y traslado al hotel.



Mínimo 2 pasajeros / Precio por pasajero: USD 76

PAISAJE HISTÓRICO

Duración 5 horas, guiada. **SALIDAS DIARIAS**



Recogida en el hotel designado. PLAZA SAN MARTÍN, CASCO Edificio, **BV. OROÑO, PARQUE INDEPENDENCIA**, Av. PELLEGRINI, PARQUE URQUIZA, PLANETARIO, BARRIO MARTIN, ESTACIÓN FLUVIAL, **MONUMENTO A LA BANDERA** –GUIADA PEATONAL–, PARQUE ESPAÑA, CAMINO INMIGRANTES, COSTANERA, COSTA ALTA, BASE DEL **PUENTE ROSARIO-VICTORIA**. AV. RONDEAU, recorrida por las poblaciones que conforman el Gran Rosario Norte, Granadero Baigorria, Fray Luis Beltrán, Capitán Bermúdez y **SAN LORENZO**. Visita al **CONVENTO DE SAN CARLOS BORROMEO**, lugar

histórico Argentino de la única batalla librada en nuestro territorio por el General JOSE DE SAN MARTIN, y primera de los GRANADEROS A CABALLO.



Regreso por VILLA HORTENSIA, VISTA SHOPPING "PORTAL" Y "ALTO" ROSARIO, BARRIO PICHINCHA. Fin del City y traslado al hotel.

Mínimo 2 pasajeros / Precio por pasajero: USD 49

PAISAJE DOS ORILLAS

Duración 5 horas, guiada. **SALIDAS FINES DE SEMANAS.**

Recogida en el hotel designado. PLAZA SAN MARTÍN, CASCO Edificio, **BV. OROÑO, PARQUE INDEPENDENCIA**, Av. PELLEGRINI, PARQUE URQUIZA, PLANETARIO, BARRIO MARTIN, ESTACIÓN FLUVIAL, **MONUMENTO A LA BANDERA** –GUIADA PEATONAL–, atravesando los diversos PARQUES de la ciudad, COSTANERA, COSTA ALTA, BASE DEL **PUENTE ROSARIO-VICTORIA**.

Observar la ciudad desde una perspectiva terrestre y luego recorrer su **RÍO PARANA Y SUS ISLAS** en una embarcación. Para poder contemplar a la ciudad desde dos visiones totalmente diferentes.



No incluye traslado Puerto / Hotel.

Mínimo 2 pasajeros / Precio por pasajero: USD 37 / Salidas desde Hotel PULLMAN USD 39

PAISAJE URBANO NOCTURNO

Duración 5 horas, guiada. SALIDAS DIARIAS GARANTIZADA.

Recogida en el hotel designado. PLAZA SAN MARTÍN, CASCO Edificio, BV. OROÑO, PARQUE INDEPENDENCIA, Av. PELLEGRINI, PARQUE URQUIZA, PLANETARIO, BARRIO MARTIN, ESTACIÓN FLUVIAL, MONUMENTO A LA BANDERA –GUIADA PEATONAL PARQUE ESPAÑA, CAMINO INMIGRANTES, COSTANERA, COSTA ALTA, BASE DEL PUENTE ROSARIO-VICTORIA. Regreso por AV. RONDEAU, VILLA HORTENSIA, VISTA SHOPPING "PORTAL" Y "ALTO" ROSARIO, BARRIO PICHINCHA. Fin del City. Traslado de regreso a cargo del pasajero.

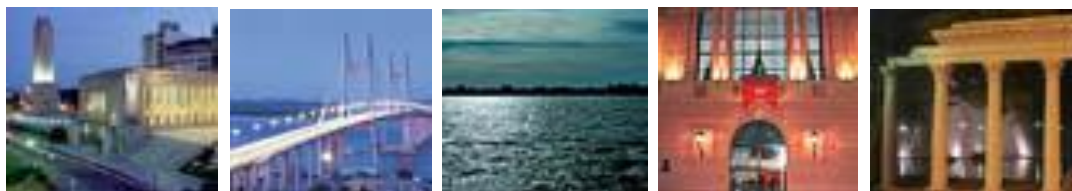

OPCIONES CENAS:

Domingos, Lunes, Martes, Miércoles: en el COMPLEJO CITY CENTER (incluye entrada al Casino)

Jueves, Viernes, Sábados: en CASA DEL TANGO (con espectáculo)

Mínimo 2 pasajeros / Precio por pasajero: USD 52

PAISAJE ISLEÑO

Duración 5 horas, guiada. SALIDAS DIARIAS.

Recogida en el hotel designado. Vista panorámica de la ciudad de Rosario, hasta llegar al embarcadero para luego comenzar la navegación por el Río Paraná, entre canales y arroyos internos, un paisaje insuperable. Almuerzo al aire libre (con la posibilidad de almorzar pescados del Río Paraná o Asado –típica comida a Argentina)

* **Recomendación:** tener en cuenta que se transporta en una embarcación simple, la cual permite recorrer los riachos internos del Río. Y el Parador donde se almuerza cuenta con infraestructura isleña (posee un solo toilette). Se recomienda que los pasajeros lleven traje de baño en verano.



Mínimo 2 pasajeros / Precio por pasajero: USD 70

PAISAJES ENTRAÑABLES DEL RIO

Duración 3 horas, guiada. SALIDAS DIARIAS.

Esta excursión se puede realizar a toda hora, aunque es recomendable en horario nocturno, navegando en el silencio de la noche iluminados por la luna. Se realiza en un Velero, autorizado por Prefectura para realizar este tipo de servicios, con capacidad para 8 personas cómodamente sentadas. El velero cuenta con techo. Recogida en hotel designado. Traslado desde Hotel al Muelle, con guiada en la costanera. 2 horas de navegación sin velas desplegadas a motor, por riachos internos, recorriendo la orilla isleña y viendo el perfil de la ciudad. Se pasa debajo del Puente Rosario / Victoria. Bebida de brindis a bordo. Traslado desde Muelle al Hotel, pasando por el Barrio Pichincha.



Mínimo 2 pasajeros / Precio por pasajero: USD 96

PAISAJE PUEBLOS Y COSTUMBRES

SALIDAS SEGÚN REQUERIMIENTO

Visita a la ciudad de San Carlos, en donde se visitará SUJETO A ATENCION DE LA AUTORIZACION de la única Fabrica de CAMPANAS con dos siglos de historia, Visita a Fabrica de Lácteos y Quesos. Visita a la Cristalería más importante de Argentina. Almuerzo típicos italiano con cerveza regional. Duración 09 horas.

Mínimo 2 pasajeros: USD 122 / (Circuito ideal para tour técnicos especializados)

PAISAJE PAMPEANO

Duración 8hs, guiada. SALIDAS SEGÚN REQUERIMIENTO.

Recogida en el hotel designado. Se recorre la colonia agrícola que asombra por los pueblos con sus antiguas estaciones de Trenes, sus enormes silos acopiadores de cereales y ganado vacuno pastando en los campos. Un hermoso viaje por la PAMPA HUMEDA. Llegada a **la Estancia ubicada al sur de la provincia de Santa Fe y al norte de Buenos Aires. Es una estancia del siglo XIX**, histórica. Con actividad en la agricultura de soja, maíz y trigo. Como así también ganadería. Almuerzo campestre, cabalgata, enseñanza de costumbres gauchas y paseos en Sulky. Regreso con un espectáculo natural del atardecer en las pampas, finalización del tour en el BARRIO PICHINCHA y posterior traslado al hotel.



Mínimo 2 pasajeros / Precio por pasajero: USD 106

PAISAJE DE LAS ARTES

Duración 5 horas, guiada. SALIDAS SEGÚN SE ESPECIFICA.

Recogida en el hotel designado. Recorrido mixto en vehículo y a pie. Se visita el **Teatro el Circulo** por la mañana (Lunes – Miércoles - Viernes), o **Museo de Bellas Artes J. B. Castagnino** por la tarde (Jueves – Viernes – Sábado). Se recorre el centro de la ciudad desde la Plaza Pringles, Palacio Minetti, Bolsa de Comercio, Asociación Española, El Cairo, Club Español, **Teatro El Circulo**, Parque Urquiza, Planetario, Estación Fluvial con los murales del pintor del Paraná y sus islas: **Raúl Domínguez**. Se sigue por el **Monumento a la Bandera**, Salón de las Banderas, Costanera centro, Parque España, Bv. Oroño, **Museo J. B. Castagnino**, Paseo del Siglo. Se finaliza la excursión con visita al **Museo MACRO** por la tarde (Jueves a Martes), Silos Davis. No Incluye traslado de regreso al hotel.

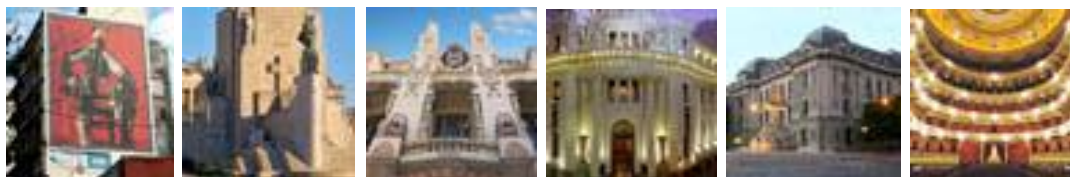

Mínimo 2 pasajeros / Precio por pasajero: USD 48 / Salida desde Hotel Pullman USD 53

PAISAJE DE CIUDADES Y RIOS

2 días / 1 noche

Recorrido Santa Fe, excursión panorámica, almuerzo en la costanera. Visita al yacimiento arqueológico de CAYASTA. Alojamiento en las Cabañas al lado del Río San Javier, un lugar de mucha tranquilidad y belleza litoraleña.

Al día siguiente, cruce del Río Paraná en el primer TUNEL SUBFLUVIAL DE AMERICA HERNANDARIAS. Llegada a Paraná, visita de su parque Urquiza, centro cívico. VISITA al punto PANORAMICO DEL PARQUE NACIONAL PRE-DELTA EN DIAMANTE, luego se sigue camino por las cuchillas entrerrianas a la localidad de VICTORIA, visita de la ABADIA DEL NIÑO DIOS y regreso por el PUENTE VIRGEN DEL ROSARIO, el más moderno de Argentina.

MINIMO 2 PERSONAS. GUIAS LOCALES, SERVICIOS PRIVADOS

Alojamiento 1 noche, servicios privados, almuerzo y cena: USD 365.

Visita de día completo sin alojamiento: USD 190. (12hs de recorrido con almuerzo)

SANTA FE

*Esta ciudad está ubicada en el centro-este de la Provincia, a orillas del Río Salado y la Laguna Setúbal.
Se encuentra a 167 km. de Rosario. Se une a la misma por autopista.
Cuenta con el aeropuerto de Sauce Viejo a 10 km. de la localidad.*

RESEÑA HISTÓRICA:

Ciudad Antigua: Fue fundada el 15 de noviembre de 1573 por Juan de Garay. Cuna de la Constitución Nacional de 1853, y de la Reforma de 1995.

Lugares de interés:

Puente Colgante, Basílica de Guadalupe, Convento de San Francisco, Iglesia Santo Domingo, Costaneras Este y Oeste, Peatonal San Martín.

SE DESTACA EL ÚNICO TÚNEL DE SUDAMÉRICA SUBFLUVIAL LLAMADO HERNANDARIAS QUE CONECTA SANTA FE CON LA MESOPOTAMIA.

EXCURSIONES EN SANTA FE – CAPITAL

VISITA A LA CIUDAD

Visitando Parque Gral. Belgrano, Anfiteatro, Edificio Gubernamental, Convento y Museo de San Francisco, Histórico, Etnográfico, Plaza 25 de Mayo y Casa de Gobierno, Palacio de Justicia, Museo de Bellas Artes, Parque Juan de Garay, Universidad Nacional del Litoral, Avda. Costanera, Basílica de Guadalupe. Consulta Visita Granja La Esmeralda.

Mínimo 2 Pasajeros. Precio por pasajero USD 23.-

DÍA DE PESCA

En la zona de Sauce Viejo, a unos 20kms. de la ciudad, los esperan ríos, arroyos y lagunas para disfrutar de una jornada de pesca. El servicio es el siguiente: lancha, guía, combustible (20lts.), equipos, carnadas, refrigerio.

No incluye traslados Santa Fe / Costa / Santa Fe. - Consultar tarifas –

VISITA A PARANÁ

Salida desde el hotel, Puente Colgante, Ruta N° 168, pasando por Colastiné, Puentes e Islas, llegada al Túnel, visita a la Sala de Comandos y Audiovisual. Arribo a la ciudad de Paraná, recorrido por el Parque Urquiza y zona céntrica de la ciudad. Regreso a Santa Fe. Paseo a la ciudad de Paraná con guía (1/2 día).
